

Projede istatistik analiz planı

Prof Dr Belgin Ünal

Analiz planı

- Proje yazımı sırasında oluşturulur
- Araştırmanın /projenin amaçları doğrultusunda kurgulanmalıdır.
- Araştırmanın yanıtlamayı planladığı sorular net bir şekilde listelenmelidir.
- Her bir soruyu yanıtlamakta kullanılacak veri / ölçüm belirlenmelidir.
- Neden sonuç kurgusu netleştirilmelidir.

DEĐİŐKEN

Neden ve sonuçların araŐtırma dűzeneĐinde gűsterilme biĐimine deĐiŐken denir.

BaĐımlı deĐiŐken: Etkilenen/SonuĐ

BaĐımsız deĐiŐken: Etkileyen/ Etken/Neden

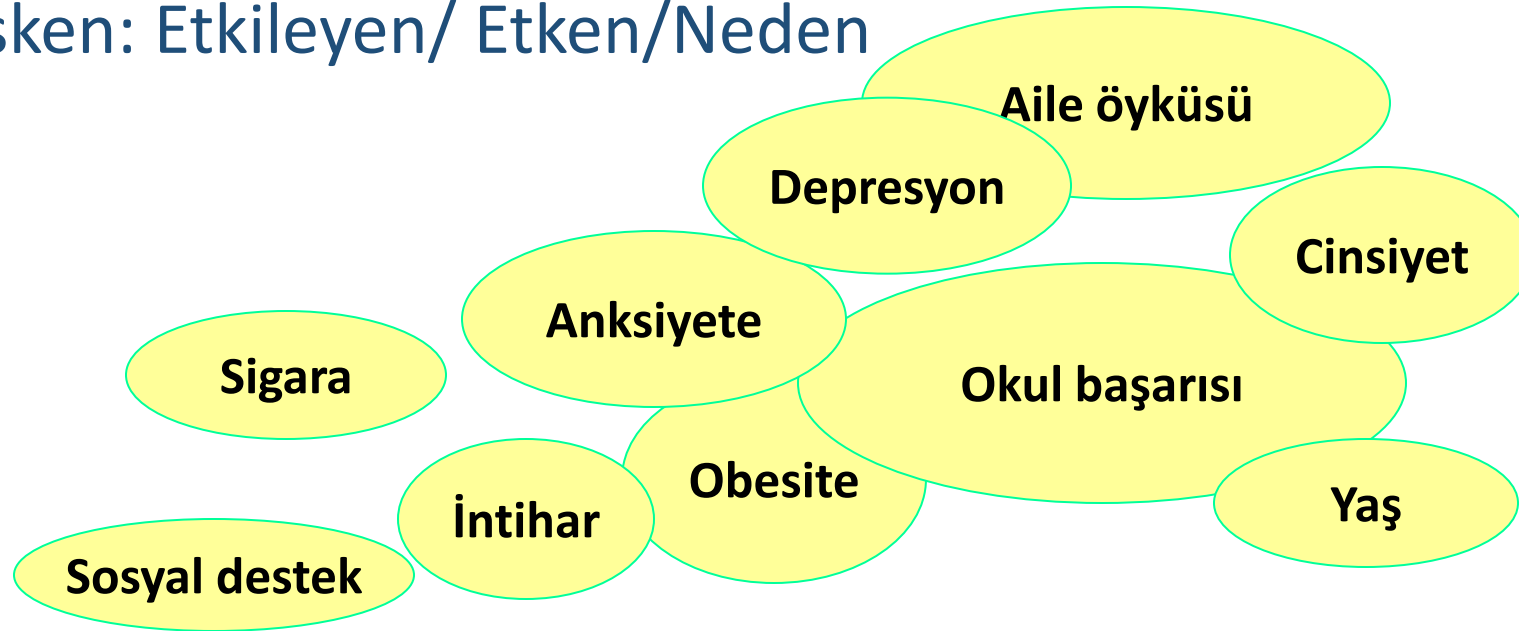

Farklı terimler-aynı anlamlar

Bağımlı deęişken

- Dependant variable
- End point
- Outcome
- Sonlanım noktası
- Sonuç

Bağımsız deęişken

- Independant variable
- Exposure
- Factor
- Intervention
- Girişim

Girişimsel Çalışma

Nedenlerden olumlu ya da olumsuz etkilendiği düşünülen ve 'sonuç' olarak düşünülen değişkenlere bağımlı değişken denir.

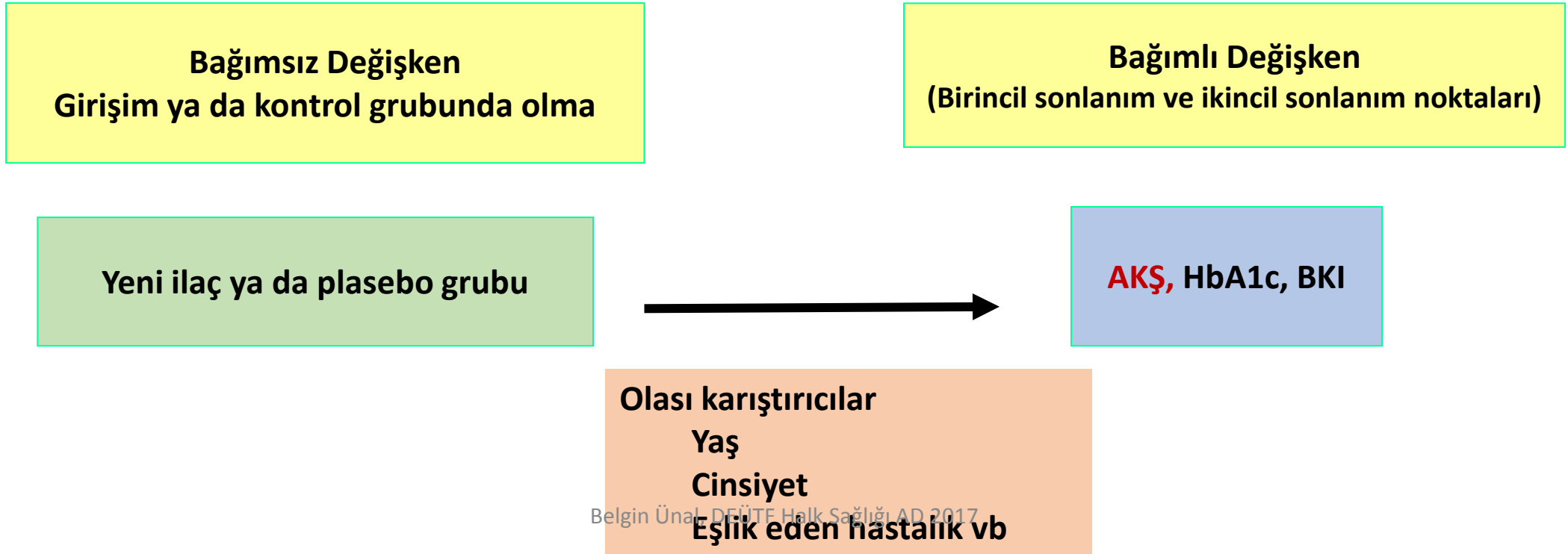

VERİ ANALİZİ

- Öncelikle girişim ve kontrol gruplarının başlangıç özelliklerinin birbirinden farklı olup olmadığı incelenir.
 - Tanımlayıcı istatistikler
 - Tek değişkenli analizler
- Girişimin etkisi araştırılır
 - Girişim ve kontrol grupları istatistiksel testler kullanılarak sonuç değişkeni açısından karşılaştırılır (Tek değişkenli analizler)
 - Girişim ve kontrol grupları sonuç değişkenleri açısından karşılaştırılırken karıştırıcı faktörlere göre düzeltme yapmak gerekebilir (çok değişkenli analizler)
- İnsidans hızı ve göreceli risk (RR) hesaplanabilir
- Girişim ve kontrol gruplarının insidans hızları kullanılarak Mutlak risk farkı (ARR) ve göreceli risk azalışı (RRR) gibi ölçütler hesaplanabilir
- Eğer sonuç değişkeni ölçülebilen bir veriye girişim ve kontrol gruplarının ortalamalarının farkı hesaplanabilir.
- Eğer kişiler farklı süreler izlenmişlerse kişi-yıl kavramı kullanılır
- Risk hesaplanmışsa 'Toplumda Korunmuş Kişi Yüzdesi' hesaplanabilir

Hangi koşulda hangi test?

Belirleyici olan özellikler;

- Verinin ölçüm biçimi
(Niteliksel/Sayısal)
- Grupların bağımlılık durumu
Bağımlı / bağımsız
- Normal Dağılım
(Gruplardaki kişi sayısı <30 veya >30)

Değişkenlerin ölçüm biçimi

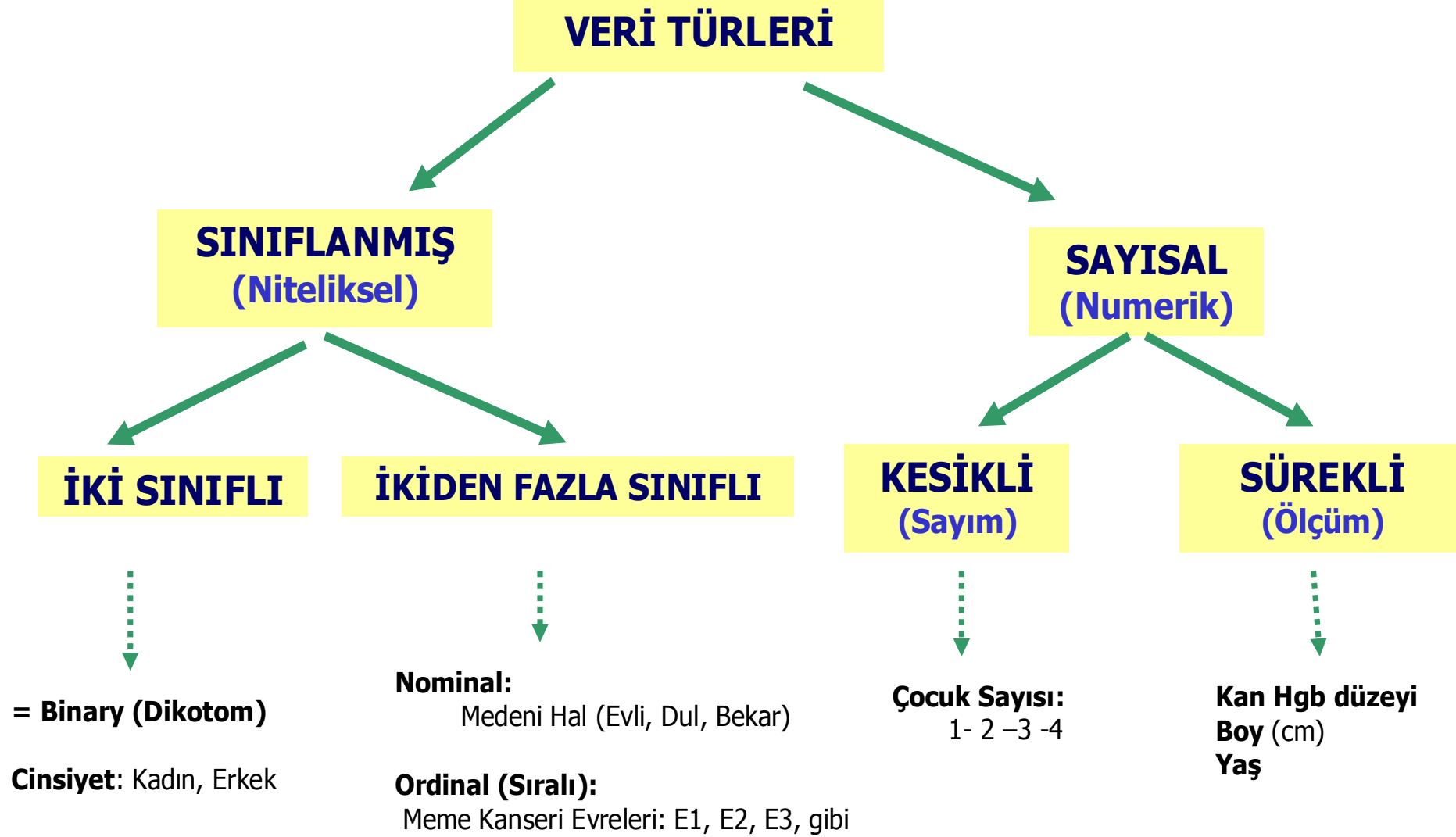

İncelenen grupların bağımlılık durumu

- Bir kişi üzerinde farklı zamanlarda birden çok ölçüm yapıldığında
- Ya da aynı kişi farklı iki kişi tarafından incelendiğinde gruplar bağımlıdır



Sabah

Belgin Ünal, DEÜTF Halk Sağlığı AD 2017



Öğle

TIBBİ ARAŞTIRMALARDA İSTATİSTİKSEL YÖNTEM SEÇİMİ

Dr. Cengizhan AÇIKEL, Dr. Selim KILIÇ

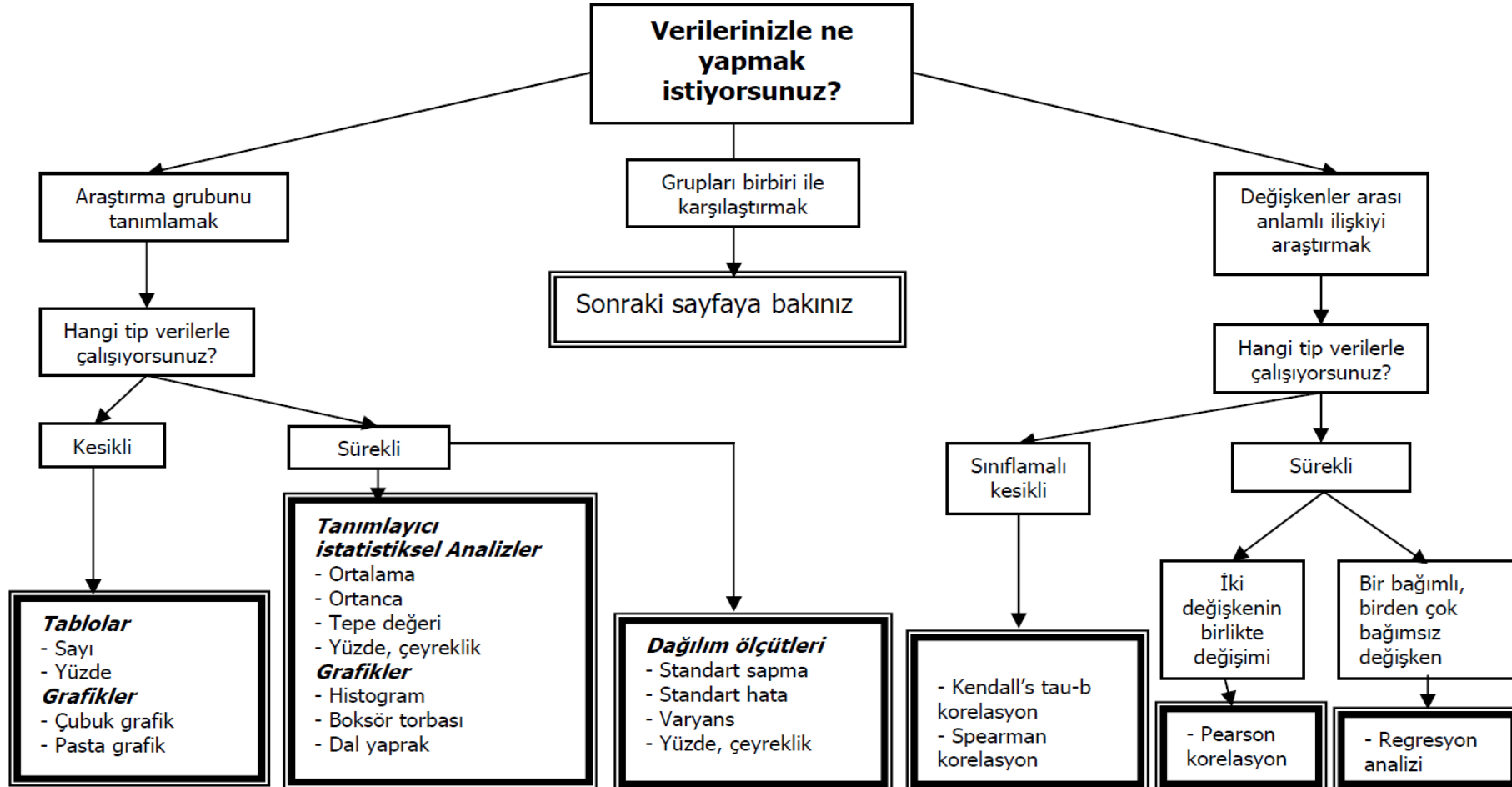

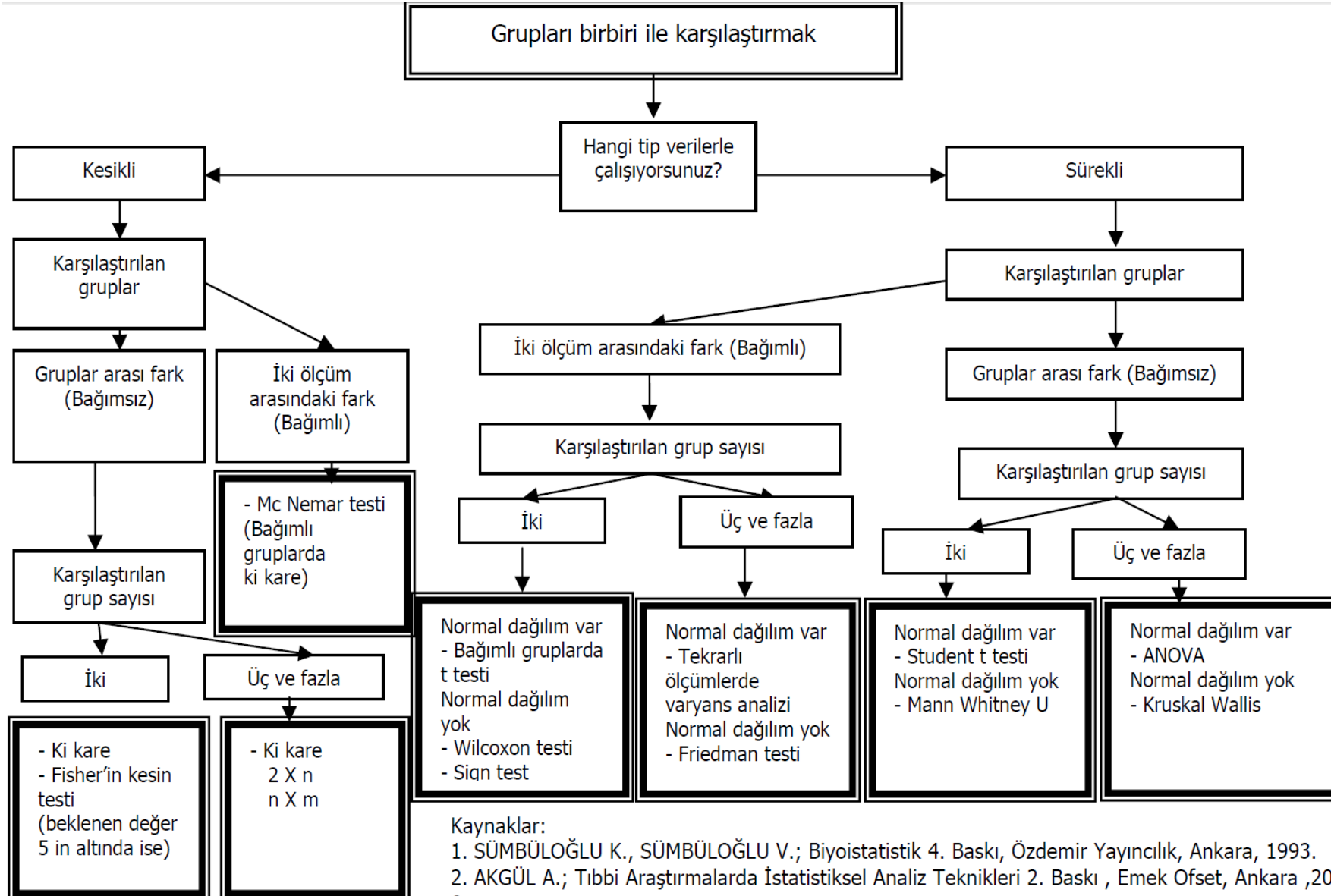

İki ölçüm arasındaki fark (Bağımlı)

- Mc Nemar testi (Bağımlı gruplarda ki kare)

Bir alıřmada aık kalp ameliyatından sonra fizik tedavi alan ve almayan hastalar komplikasyon varlıđı aısından izlenmiřlerdir. Fizik tedavi verilmesi komplikasyon sıklıđını etkilemiř midir? Hangi test uygulanmalıdır?

Tablo.1. Aık kalp ameliyatından sonra fizik tedavi alma durumuna gre komplikasyon varlıđı

Fizik tedavi	Komplikasyon		Toplam
	Var	Yok	
Aldı	6	19	25
Almadı	12	17	29
Toplam	18	36	54

Bir alıřmada aynı yařta, aynı kiloda 60 ocuk alınmıř. İki gruba ayrılmıř. Bir grup modern yntemlerle, diđer grup ise geleneksel yntemlerle beslenmiř. Bir sre sonra ocuklar tartılmıřlar. Ařađıdaki deđerler elde edilmiř. Kilo kazanma aısından iki grup arasında fark var mıdır?

	Modern Yntem	Geleneksel
Ađırlık ortalamaları: X	8.860 gr	8.300 gr
Std. sapma : S	0.560	0.567
Varyans: S²	0.314	0.3215
ocuk sayısı: n	30	30

Bir alıřmada 70 hastanın alıkta ve yemek yedikten sonraki mide asitlikleri (Ph) llmřtr. Alık ortalama **PH=4.83±0.21** yemekten sonraki **PH=4.93±0.22** olarak saptanmıřtır.

Hastaların alıkta ve yemek yedikten sonraki mide asit dzeyleri arasında anlamlı fark var mıdır?

Örnek analiz planı

Örneğin; Bir çalışmada A ilacının B ilacına göre prediyabetten diyabet gelişimini önlemedeki etkililiği araştırılmak amaçlanıyor.

- **Çalışmanın birincil sonlanım noktası:** APG
- **Çalışmanın ikincil sonlanım noktaları:** HbA1c, VKİ, Total kolesterol düzeyi, HDL, LDL, nefropati varlığı

Girişim ve kontrol grupları sayısal sonlanım noktaları açısından karşılaştırılacaksa, kişi sayısı 30un üzerindeyse Student t test;

kişi sayısı 30 un altında ya da normal dağılım yoksa Man Whitney U testi;

Girişim ve kontrol grupları nefropati açısından karşılaştırılacaksa Ki-kare testi;

Girişim ve kontrol gruplarının başlangıç APG ile sonuç APG düzeyleri karşılaştırılacaksa bağımlı gruplarda t testi kullanılır.

- Teşekkürler